



MUNICIPIO DE TEPETITLAN (a)
Estado Analítico del Ejercicio del Presupuesto de Egresos Detallado - LDF
Clasificación por Objeto del Gasto (Capítulo y Concepto)
Del 1 de Enero al 31 de Enero de 2022 (b)
(PESOS)

Concepto (c)	Egresos						Subejercicio (e)
	Aprobado (d)	Ampliaciones/ (Reducciones)	Modificado	Devengado	Pagado		
e6) Maquinaria, Otros Equipos y Herramientas	\$ 70,000.00	-	\$ 70,000.00	\$ -	\$ -	\$ -	\$ 70,000.00
e7) Activos Biológicos	\$ -	-	\$ -	\$ -	\$ -	\$ -	\$ -
e8) Bienes Inmuebles	\$ 12,000.00	-	\$ 12,000.00	\$ -	\$ -	\$ -	\$ 12,000.00
e9) Activos Intangibles	\$ 1,700,131.20	\$ 1,810,983.00	\$ 3,511,114.20	\$ -	\$ -	\$ -	\$ 3,511,114.20
F. Inversión Pública (F=f1+f2+f3)							
f1) Obra Pública en Bienes de Dominio Público	\$ -	-	\$ -	\$ -	\$ -	\$ -	\$ -
f2) Obra Pública en Bienes Propios	\$ 1,700,131.20	\$ 1,810,983.00	\$ 3,511,114.20	\$ -	\$ -	\$ -	\$ 3,511,114.20
f3) Proyectos Productivos y Acciones de Fomento	\$ -	-	\$ -	\$ -	\$ -	\$ -	\$ -
G. Inversiones Financieras y Otras Provisiones (G=g1+g2+g3+g4+g5+g6+g7)							
g1) Inversiones Para el Fomento de Actividades Productivas	\$ -	-	\$ -	\$ -	\$ -	\$ -	\$ -
g2) Acciones y Participaciones de Capital	\$ -	-	\$ -	\$ -	\$ -	\$ -	\$ -
g3) Compra de Títulos y Valores	\$ -	-	\$ -	\$ -	\$ -	\$ -	\$ -
g4) Concesión de Prestamos	\$ -	-	\$ -	\$ -	\$ -	\$ -	\$ -
g5) Inversiones en Fideicomisos, Mandatos y Otros Análogos	\$ -	-	\$ -	\$ -	\$ -	\$ -	\$ -
Fideicomiso de Desastres Naturales (Informativo)	\$ -	-	\$ -	\$ -	\$ -	\$ -	\$ -
g6) Otras Inversiones Financieras	\$ -	-	\$ -	\$ -	\$ -	\$ -	\$ -
g7) Provisiones para Contingencias y Otras Erogaciones Especiales	\$ -	-	\$ -	\$ -	\$ -	\$ -	\$ -
H. Participaciones y Aportaciones (H=h1+h2+h3)							
h1) Participaciones	\$ -	-	\$ -	\$ -	\$ -	\$ -	\$ -
h2) Aportaciones	\$ -	-	\$ -	\$ -	\$ -	\$ -	\$ -
h3) Convenios	\$ -	-	\$ -	\$ -	\$ -	\$ -	\$ -
I. Deuda Pública (I=i1+i2+i3+i4+i5+i6+i7)							
i1) Amortización de la Deuda Pública	\$ -	-	\$ -	\$ -	\$ -	\$ -	\$ -
i2) Intereses de la Deuda Pública	\$ -	-	\$ -	\$ -	\$ -	\$ -	\$ -
i3) Comisiones de la Deuda Pública	\$ -	-	\$ -	\$ -	\$ -	\$ -	\$ -
i4) Gastos de la Deuda Pública	\$ -	-	\$ -	\$ -	\$ -	\$ -	\$ -
i5) Costo por Coberturas	\$ -	-	\$ -	\$ -	\$ -	\$ -	\$ -
i6) Apoyos Financieros	\$ -	-	\$ -	\$ -	\$ -	\$ -	\$ -
i7) Adeudos de Ejercicios Fiscales Anteriores (ADEFAS)	\$ -	-	\$ -	\$ -	\$ -	\$ -	\$ -

OPERADO
TESORERIA MUNICIPAL
TEPETITLAN HGA 2020-2024



MUNICIPIO DE TEPETITLAN (a)
Estado Analítico del Ejercicio del Presupuesto de Egresos Detallado - LDF
Clasificación por Objeto del Gasto (Capítulo y Concepto)
Del 1 de Enero al 31 de Enero de 2022 (b)
(PESOS)

Concepto (c)	Egresos						Subejercicio (e)
	Aprobado (d)	Ampliaciones/ (Reducciones)	Modificado	Devengado	Pagado		
II. Gasto Etiquetado (II=A+B+C+D+E+F+G+H+I)							
A. Servicios Personales (A=a1+a2+a3+a4+a5+a6+a7)	\$ 16,075,872.00	\$ 2,587,489.00	\$ 18,663,361.00	\$ 1,117,580.33	\$ 1,117,580.33	\$ 1,117,580.33	\$ 17,545,780.67
a1) Remuneraciones al Personal de Carácter Permanente	\$ 3,163,538.97	\$ 1,515,000.00	\$ 4,678,538.97	\$ 1,043,186.33	\$ 1,043,186.33	\$ 1,043,186.33	\$ 3,635,352.64
a2) Remuneraciones al Personal de Carácter Transitorio	\$ 2,078,092.00	\$ 718,762.20	\$ 2,796,854.20	\$ 736,436.67	\$ 736,436.67	\$ 736,436.67	\$ 2,060,417.53
a3) Remuneraciones Adicionales y Especiales	\$ -	\$ 14,849.35	\$ 14,849.35	\$ 14,849.35	\$ 14,849.35	\$ 14,849.35	\$ -
a4) Seguridad Social	\$ 1,035,446.97	\$ 281,388.45	\$ 1,316,835.42	\$ 291,900.31	\$ 291,900.31	\$ 291,900.31	\$ 1,024,935.11
a5) Otras Prestaciones Sociales y Económicas	\$ 50,000.00	\$ 500,000.00	\$ 550,000.00	\$ -	\$ -	\$ -	\$ 550,000.00
a6) Previsiones	\$ -	\$ -	\$ -	\$ -	\$ -	\$ -	\$ -
a7) Pago de Estímulos a Servidores Públicos	\$ -	\$ -	\$ -	\$ -	\$ -	\$ -	\$ -
B. Materiales y Suministros (B=b1+b2+b3+b4+b5+b6+b7+b8+b9)	\$ 244,437.03	\$ 266,268.00	\$ 510,705.03	\$ 74,394.00	\$ 74,394.00	\$ 74,394.00	\$ 436,311.03
b1) Materiales de Administración, Emisión de Documentos y Artículos Oficiales	\$ 10,000.00	\$ -	\$ 10,000.00	\$ -	\$ -	\$ -	\$ 10,000.00
b2) Alimentos y Utensilios	\$ 89,437.03	\$ -	\$ 89,437.03	\$ 74,394.00	\$ 74,394.00	\$ 74,394.00	\$ 15,043.03
b3) Materias Primas y Materiales de Producción y Comercialización	\$ -	\$ 200,000.00	\$ 200,000.00	\$ -	\$ -	\$ -	\$ 200,000.00
b4) Materiales y Artículos de Construcción y de Reparación	\$ -	\$ 8,268.00	\$ 73,268.00	\$ -	\$ -	\$ -	\$ 73,268.00
b5) Productos Químicos, Farmacéuticos y de Laboratorio	\$ -	\$ 58,000.00	\$ 98,000.00	\$ -	\$ -	\$ -	\$ 98,000.00
b6) Combustibles, Lubrificantes y Aditivos	\$ 65,000.00	\$ -	\$ 65,000.00	\$ -	\$ -	\$ -	\$ 65,000.00
b7) Vestuario, Blancos, Prendas de Protección y Artículos Deportivos	\$ 40,000.00	\$ -	\$ 40,000.00	\$ -	\$ -	\$ -	\$ 40,000.00
b8) Materiales y Suministros Para Seguridad	\$ 40,000.00	\$ -	\$ 40,000.00	\$ -	\$ -	\$ -	\$ 40,000.00
b9) Herramientas, Relaciones y Accesorios Menores	\$ 4,335,000.00	\$ -	\$ 4,335,000.00	\$ -	\$ -	\$ -	\$ 4,335,000.00
C. Servicios Generales (C=c1+c2+c3+c4+c5+c6+c7+c8+c9)	\$ 4,300,000.00	\$ -	\$ 4,300,000.00	\$ -	\$ -	\$ -	\$ 4,300,000.00
c1) Servicios Básicos	\$ -	\$ -	\$ -	\$ -	\$ -	\$ -	\$ -
c2) Servicios de Arrendamiento	\$ -	\$ -	\$ -	\$ -	\$ -	\$ -	\$ -
c3) Servicios Profesionales, Científicos, Técnicos y Otros Servicios	\$ -	\$ -	\$ -	\$ -	\$ -	\$ -	\$ -
c4) Servicios Financieros, Bancarios y Comerciales	\$ 35,000.00	\$ -	\$ 35,000.00	\$ -	\$ -	\$ -	\$ 35,000.00
c5) Servicios de Instalación, Reparación, Mantenimiento y Conservación	\$ -	\$ -	\$ -	\$ -	\$ -	\$ -	\$ -
c6) Servicios de Comunicación Social y Publicidad	\$ -	\$ -	\$ -	\$ -	\$ -	\$ -	\$ -
c7) Servicios de Traslado y Viáticos	\$ -	\$ -	\$ -	\$ -	\$ -	\$ -	\$ -
c8) Servicios Oficiales	\$ -	\$ -	\$ -	\$ -	\$ -	\$ -	\$ -
c9) Otros Servicios Generales	\$ -	\$ -	\$ -	\$ -	\$ -	\$ -	\$ -
D. Transferencias, Asignaciones, Subsidios y Otras Ayudas	\$ -	\$ -	\$ -	\$ -	\$ -	\$ -	\$ -
(D=d1+d2+d3+d4+d5+d6+d7+d8+d9)							
d1) Transferencias Internas y Asignaciones al Sector Público	\$ -	\$ -	\$ -	\$ -	\$ -	\$ -	\$ -
d2) Transferencias al Resto del Sector Público	\$ -	\$ -	\$ -	\$ -	\$ -	\$ -	\$ -
d3) Subsidios y Subvenciones	\$ -	\$ -	\$ -	\$ -	\$ -	\$ -	\$ -
d4) Ayudas Sociales	\$ -	\$ -	\$ -	\$ -	\$ -	\$ -	\$ -
d5) Pensiones y Jubilaciones	\$ -	\$ -	\$ -	\$ -	\$ -	\$ -	\$ -
d6) Transferencias a Fideicomisos, Mandatos y Otros Análogos	\$ -	\$ -	\$ -	\$ -	\$ -	\$ -	\$ -
d7) Transferencias a la Seguridad Social	\$ -	\$ -	\$ -	\$ -	\$ -	\$ -	\$ -
d8) Donativos	\$ -	\$ -	\$ -	\$ -	\$ -	\$ -	\$ -
d9) Transferencias al Exterior	\$ -	\$ -	\$ -	\$ -	\$ -	\$ -	\$ -
E. Bienes Muebles, Inmuebles e Intangibles (E=e1+e2+e3+e4+e5+e6+e7+e8+e9)	\$ -	\$ -	\$ -	\$ -	\$ -	\$ -	\$ -
(E=e1+e2+e3+e4+e5+e6+e7+e8+e9)							
e1) Mobiliario y Equipo de Administración	\$ -	\$ -	\$ -	\$ -	\$ -	\$ -	\$ -
e2) Mobiliario y Equipo Educativo y Recreativo	\$ -	\$ -	\$ -	\$ -	\$ -	\$ -	\$ -
e3) Equipo e Instrumental Médico y de Laboratorio	\$ -	\$ -	\$ -	\$ -	\$ -	\$ -	\$ -
e4) Vehículos y Equipo de Transporte	\$ -	\$ -	\$ -	\$ -	\$ -	\$ -	\$ -
e5) Equipo de Defensa y Seguridad	\$ -	\$ -	\$ -	\$ -	\$ -	\$ -	\$ -

OPERADO

TESORERIA MUNICIPAL
TEPETITLAN AGO 2020-2024



MUNICIPIO DE TEPETITLAN (a)
Estado Analítico del Ejercicio del Presupuesto de Egresos Detallado - LDF
Clasificación por Objeto del Gasto (Capítulo y Concepto)
Del 1 de Enero al 31 de Enero de 2022 (b)
(PESOS)

Concepto (c)	Egresos					Subejercicio (e)
	Aprobado (d)	Ampliaciones/ (Reducciones)	Modificado	Devengado	Pagado	
e6) Maquinaria, Otros Equipos y Herramientas			\$ -			\$ -
e7) Activos Biológicos			\$ -			\$ -
e8) Bienes Inmuebles			\$ -			\$ -
e9) Activos Intangibles			\$ -			\$ -
F. Inversión Pública (F=f1+f2+f3)			\$ -			\$ -
f1) Obra Pública en Bienes de Dominio Público	8,332,896.00	806,221.00	9,139,117.00	-	-	9,139,117.00
f2) Obra Pública en Bienes Propios	5,833,027.20	806,221.00	6,639,248.20	-	-	6,639,248.20
f3) Proyectos Productivos y Acciones de Fomento	2,499,868.80	-	2,499,868.80	-	-	2,499,868.80
G. Inversiones Financieras y Otras Provisiones (G=g1+g2+g3+g4+g5+g6+g7)			\$ -			\$ -
g1) Inversiones Para el Fomento de Actividades Productivas			\$ -			\$ -
g2) Acciones y Participaciones de Capital			\$ -			\$ -
g3) Compra de Títulos y Valores			\$ -			\$ -
g4) Concesión de Prestamos			\$ -			\$ -
g5) Inversiones en Fideicomisos, Mandatos y Otros Análogos			\$ -			\$ -
Fidelcomiso de Desastres Naturales (Informativo)			\$ -			\$ -
g6) Otras Inversiones Financieras			\$ -			\$ -
g7) Provisiones para Contingencias y Otras Erogaciones Especiales			\$ -			\$ -
H. Participaciones y Aportaciones (H=h1+h2+h3)			\$ -			\$ -
h1) Participaciones			\$ -			\$ -
h2) Aportaciones			\$ -			\$ -
h3) Convenios			\$ -			\$ -
I. Deuda Pública (I=i1+i2+i3+i4+i5+i6+i7)			\$ -			\$ -
1) Amortización de la Deuda Pública			\$ -			\$ -
12) Intereses de la Deuda Pública			\$ -			\$ -
13) Comisiones de la Deuda Pública			\$ -			\$ -
14) Gastos de la Deuda Pública			\$ -			\$ -
15) Costo por Coberturas			\$ -			\$ -
16) Apoyos Financieros			\$ -			\$ -
17) Adeudos de Ejercicios Fiscales Anteriores (ADEFAS)			\$ -			\$ -
III. Total de Egresos (III = I + II)	\$ 47,723,411.74	\$ 5,950,105.00	\$ 53,673,516.74	\$ 1,816,576.09	\$ 52,056,940.55	

ELABORO:

 ING. BRIYAN BRAYAN ANGEL ORTEGA ANGELES
 TESORERO MUNICIPAL

ELABORO Y AUTORIZO:

 MARÍA ELÍAS CASTIELLA MARTÍNEZ
 PRESIDENTE MUNICIPAL

ELABORO:

 LIC. ANDRÉS GONZÁLEZ ROJAS
 SINDICO MUNICIPAL

OPERADO
TESORERIA MUNICIPAL
 TEPETITLAN HIDALGO
 2022-2024

"Bajo Protesta de Decir Verdad Declaramos que los Estados Financieros y sus Netos son Razonablemente Correctos y son Responsables de los mismos."

"BAJO PROTESTA DE DECIR VERDAD DECLARAMOS QUE LAS CIFRAS CONTENIDAS EN ESTE ESTADO FINANCIERO SON VERACES Y CONTIENEN TODA LA INFORMACION REFERENTE A LA SITUACION Y/O LOS RESULTADOS DEL 'MUNICIPIO DE TEPETITLAN' AFIRMANDO SER LEGALMENTE RESPONSABLES DE LA AUTENTICIDAD Y VERACIDAD DE LAS MISMAS Y ASIMISMO ASUMIMOS LA RESPONSABILIDAD DERIVADA DE CUALQUIER DECLARACION EN FALSO SOBRE LAS MISMAS."



MUNICIPIO DE TEPETITLAN (a)
Estado Analítico del Ejercicio del Presupuesto de Egresos Detallado - LDF
Clasificación por Objeto del Gasto (Capítulo y Concepto)
Del 1 de Enero al 28 de Febrero de 2022 (b)
(PESOS)

Concepto (c)	Egresos					Subejercicio (e)
	Aprobado (d)	Ampliaciones/ (Reducciones)	Modificado	Devengado	Pagado	
I. Gasto No Etiquetado (I=A+B+C+D+E+F+G+H+I)	\$ 31,647,539.74	\$ 3,362,616.00	\$ 35,010,155.74	\$ 2,570,255.71	\$ 2,570,255.71	\$ 32,439,900.03
A. Servicios Personales (A=a1+a2+a3+a4+a5+a6+a7)	\$ 17,102,803.84	\$ 337,819.00	\$ 17,440,622.84	\$ 1,446,520.70	\$ 1,446,520.70	\$ 15,994,102.14
a1) Remuneraciones al Personal de Carácter Permanente	\$ 11,403,088.96	\$ 279,720.00	\$ 11,682,808.96	\$ 1,092,701.46	\$ 1,092,701.46	\$ 10,590,107.50
a2) Remuneraciones al Personal de Carácter Transitorio	\$ 297,045.61	\$ -	\$ 297,045.61	\$ 15,276.00	\$ 15,276.00	\$ 281,769.61
a3) Remuneraciones Adicionales y Especiales	\$ 5,039,075.99	\$ 58,099.00	\$ 5,097,174.99	\$ 280,941.80	\$ 280,941.80	\$ 4,816,233.19
a4) Seguridad Social	\$ -	\$ -	\$ -	\$ -	\$ -	\$ -
a5) Otras Prestaciones Sociales y Económicas	\$ 363,593.28	\$ -	\$ 363,593.28	\$ 57,601.44	\$ 57,601.44	\$ 305,991.84
a6) Previsiones	\$ -	\$ -	\$ -	\$ -	\$ -	\$ -
a7) Pago de Estímulos a Servidores Públicos	\$ 6,056,336.49	\$ 135,547.00	\$ 6,191,883.49	\$ 641,132.58	\$ 641,132.58	\$ 5,550,750.91
B. Materiales y Suministros (B=b1+b2+b3+b4+b5+b6+b7+b8+b9)	\$ 550,000.00	\$ 45,547.00	\$ 595,547.00	\$ 59,023.68	\$ 59,023.68	\$ 536,523.32
b1) Materiales de Administración, Emisión de Documentos y Artículos Oficiales	\$ 796,843.69	\$ -	\$ 796,843.69	\$ 44,755.23	\$ 44,755.23	\$ 752,088.46
b2) Alimentos y Utensilios	\$ 655,000.00	\$ 70,000.00	\$ 725,000.00	\$ 62,437.85	\$ 62,437.85	\$ 662,562.15
b3) Materias Primas y Materiales de Producción y Comercialización	\$ 385,000.00	\$ -	\$ 385,000.00	\$ 38,603.57	\$ 38,603.57	\$ 346,396.43
b4) Materiales y Artículos de Construcción y de Reparación	\$ 2,669,492.80	\$ 20,000.00	\$ 2,689,492.80	\$ 351,033.40	\$ 351,033.40	\$ 2,338,459.40
b5) Combustibles, Lubrificantes y Aditivos	\$ 245,000.00	\$ -	\$ 245,000.00	\$ 11,672.00	\$ 11,672.00	\$ 233,328.00
b6) Vestuario, Blancos, Prendas de Protección y Artículos Deportivos	\$ 10,000.00	\$ -	\$ 10,000.00	\$ 710.76	\$ 710.76	\$ 9,289.24
b7) Herramientas, Refacciones y Accesorios Menores	\$ 745,000.00	\$ -	\$ 745,000.00	\$ 72,896.09	\$ 72,896.09	\$ 672,103.91
b8) Materiales y Suministros Para Seguridad	\$ 4,029,156.00	\$ 707,760.00	\$ 4,736,916.00	\$ 273,409.27	\$ 273,409.27	\$ 4,463,506.73
b9) Herramientas, Refacciones y Accesorios Menores	\$ 217,000.00	\$ -	\$ 217,000.00	\$ 5,619.36	\$ 5,619.36	\$ 211,380.64
C. Servicios Generales (C=c1+c2+c3+c4+c5+c6+c7+c8+c9)	\$ 1,271,000.00	\$ -	\$ 1,271,000.00	\$ 50,648.40	\$ 50,648.40	\$ 1,220,351.60
c1) Servicios Básicos	\$ 405,000.00	\$ -	\$ 405,000.00	\$ 17,452.00	\$ 17,452.00	\$ 387,548.00
c2) Servicios de Arrendamiento	\$ 70,000.00	\$ -	\$ 70,000.00	\$ -	\$ -	\$ 70,000.00
c3) Servicios Profesionales, Científicos, Técnicos y Otros Servicios	\$ 815,000.00	\$ 30,000.00	\$ 845,000.00	\$ 52,991.38	\$ 52,991.38	\$ 792,008.62
c4) Servicios Financieros, Bancarios y Comerciales	\$ 170,000.00	\$ -	\$ 170,000.00	\$ 85,517.73	\$ 85,517.73	\$ 84,482.27
c5) Servicios de Instalación, Reparación, Mantenimiento y Conservación	\$ 130,000.00	\$ 30,000.00	\$ 160,000.00	\$ 17,475.00	\$ 17,475.00	\$ 142,525.00
c6) Servicios de Comunicación Social y Publicidad	\$ 800,000.00	\$ 44,957.00	\$ 844,957.00	\$ 9,918.00	\$ 9,918.00	\$ 835,039.00
c7) Servicios de Traslado y Viáticos	\$ 151,156.00	\$ 602,803.00	\$ 753,959.00	\$ 33,787.40	\$ 33,787.40	\$ 720,171.60
c8) Servicios Oficiales	\$ -	\$ -	\$ -	\$ -	\$ -	\$ -
c9) Otros Servicios Generales	\$ 1,812,112.21	\$ 240,507.00	\$ 2,052,619.21	\$ 163,887.84	\$ 163,887.84	\$ 1,888,731.37
D. Transferencias, Asignaciones, Subsidios y Otras Ayudas (D=d1+d2+d3+d4+d5+d6+d7+d8+d9)	\$ -	\$ -	\$ -	\$ -	\$ -	\$ -
d1) Transferencias Internas y Asignaciones al Sector Público	\$ -	\$ -	\$ -	\$ -	\$ -	\$ -
d2) Transferencias al Resto del Sector Público	\$ -	\$ -	\$ -	\$ -	\$ -	\$ -
d3) Subsidios y Subvenciones	\$ 1,770,020.00	\$ 10,000.00	\$ 2,012,535.05	\$ 157,207.50	\$ 157,207.50	\$ 1,855,327.55
d4) Ayudas Sociales	\$ 40,084.16	\$ -	\$ 40,084.16	\$ 6,680.34	\$ 6,680.34	\$ 33,403.82
d5) Pensiones y Jubilaciones	\$ -	\$ -	\$ -	\$ -	\$ -	\$ -
d6) Transferencias a Fideicomisos, Mandatos y Otros Análogos	\$ -	\$ -	\$ -	\$ -	\$ -	\$ -
d7) Transferencias a la Seguridad Social	\$ -	\$ -	\$ -	\$ -	\$ -	\$ -
d8) Donativos	\$ -	\$ -	\$ -	\$ -	\$ -	\$ -
d9) Transferencias al Exterior	\$ 947,000.00	\$ 130,000.00	\$ 1,077,000.00	\$ 45,305.32	\$ 45,305.32	\$ 1,031,694.68
E. Bienes Muebles, Inmuebles e Intangibles (E=e1+e2+e3+e4+e5+e6+e7+e8+e9)	\$ 25,000.00	\$ -	\$ 25,000.00	\$ -	\$ -	\$ 25,000.00
e1) Mobiliario y Equipo de Administración	\$ 90,000.00	\$ -	\$ 90,000.00	\$ -	\$ -	\$ 90,000.00
e2) Mobiliario y Equipo Educativo y Recreativo	\$ 25,000.00	\$ -	\$ 25,000.00	\$ -	\$ -	\$ 25,000.00
e3) Equipo e Instrumental Médico y de Laboratorio	\$ -	\$ -	\$ -	\$ -	\$ -	\$ -
e4) Vehículos y Equipo de Transporte	\$ 750,000.00	\$ 130,000.00	\$ 880,000.00	\$ -	\$ -	\$ 880,000.00

OPERADO

TESORERIA MUNICIPAL

TEPETITLAN AGO 2020-2024



MUNICIPIO DE TEPETITLAN (a)
Estado Analítico del Ejercicio del Presupuesto de Egresos Detallado - LDF
Clasificación por Objeto del Gasto (Capítulo y Concepto)
Del 1 de Enero al 28 de Febrero de 2022 (b)
(PESOS)

Concepto (c)	Egresos					Subejercicio (e)
	Aprobado (d)	Ampliaciones/ (Reducciones)	Modificado	Devengado	Pagado	
e5) Equipo de Defensa y Seguridad	\$ 70,000.00	\$ -	\$ 70,000.00	\$ -	\$ -	\$ 70,000.00
e6) Maquinaria, Otros Equipos y Herramientas	\$ -	\$ -	\$ -	\$ -	\$ -	\$ -
e7) Activos Biológicos	\$ 12,000.00	\$ -	\$ 12,000.00	\$ -	\$ -	\$ 12,000.00
e8) Bienes Inmuebles	\$ 1,700,131.20	\$ 1,810,983.00	\$ 3,511,114.20	\$ -	\$ -	\$ 3,511,114.20
e9) Activos Intangibles	\$ -	\$ -	\$ -	\$ -	\$ -	\$ -
F. Inversión Pública (F=i1+i2+i3)	\$ 1,700,131.20	\$ 1,810,983.00	\$ 3,511,114.20	\$ -	\$ -	\$ 3,511,114.20
f1) Obra Pública en Bienes de Dominio Público	\$ -	\$ -	\$ -	\$ -	\$ -	\$ -
f2) Obra Pública en Bienes Propios	\$ -	\$ -	\$ -	\$ -	\$ -	\$ -
f3) Proyectos Productivos y Acciones de Fomento	\$ -	\$ -	\$ -	\$ -	\$ -	\$ -
G. Inversiones Financieras y Otras Provisiones (G=g1+g2+g3+g4+g5+g6+g7)	\$ -	\$ -	\$ -	\$ -	\$ -	\$ -
g1) Inversiones Para el Fomento de Actividades Productivas	\$ -	\$ -	\$ -	\$ -	\$ -	\$ -
g2) Acciones y Participaciones de Capital	\$ -	\$ -	\$ -	\$ -	\$ -	\$ -
g3) Compra de Títulos y Valores	\$ -	\$ -	\$ -	\$ -	\$ -	\$ -
g4) Concesión de Prestamos	\$ -	\$ -	\$ -	\$ -	\$ -	\$ -
g5) Inversiones en Fideicomisos, Mandatos y Otros Análogos	\$ -	\$ -	\$ -	\$ -	\$ -	\$ -
Fideicomiso de Desastres Naturales (Informativo)	\$ -	\$ -	\$ -	\$ -	\$ -	\$ -
g6) Otras Inversiones Financieras	\$ -	\$ -	\$ -	\$ -	\$ -	\$ -
g7) Provisiones para Contingencias y Otras Erogaciones Especiales	\$ -	\$ -	\$ -	\$ -	\$ -	\$ -
H. Participaciones y Aportaciones (H=h1+h2+h3)	\$ -	\$ -	\$ -	\$ -	\$ -	\$ -
h1) Participaciones	\$ -	\$ -	\$ -	\$ -	\$ -	\$ -
h2) Aportaciones	\$ -	\$ -	\$ -	\$ -	\$ -	\$ -
h3) Convenios	\$ -	\$ -	\$ -	\$ -	\$ -	\$ -
I. Deuda Pública (I=i1+i2+i3+i4+i5+i6+i7)	\$ -	\$ -	\$ -	\$ -	\$ -	\$ -
i1) Amortización de la Deuda Pública	\$ -	\$ -	\$ -	\$ -	\$ -	\$ -
i2) Intereses de la Deuda Pública	\$ -	\$ -	\$ -	\$ -	\$ -	\$ -
i3) Comisiones de la Deuda Pública	\$ -	\$ -	\$ -	\$ -	\$ -	\$ -
i4) Gastos de la Deuda Pública	\$ -	\$ -	\$ -	\$ -	\$ -	\$ -
i5) Costo por Coberturas	\$ -	\$ -	\$ -	\$ -	\$ -	\$ -
i6) Apoyos Financieros	\$ -	\$ -	\$ -	\$ -	\$ -	\$ -
i7) Adeudos de Ejercicios Fiscales Anteriores (ADEFAS)	\$ -	\$ -	\$ -	\$ -	\$ -	\$ -

OPERADO
TESORERIA MUNICIPAL
TEPETITLAN HGO. 2020-2024



MUNICIPIO DE TEPETITLÁN (a)
Estado Analítico del Ejercicio del Presupuesto de Egresos Detallado - LDF
Clasificación por Objeto del Gasto (Capítulo y Concepto)
Del 1 de Enero al 28 de Febrero de 2022 (b)
(PESOS)

Concepto (c)	Egresos						Subejercicio (e)
	Aprobado (d)	Ampliaciones/ (Reducciones)	Modificado	Devengado	Pagado		
II. Gasto Etiquetado (II=A+B+C+D+E+F+G+H+I)							
A. Servicios Personales (A=a1+a2+a3+a4+a5+a6+a7)	\$ 16,075,872.00	\$ 2,587,489.00	\$ 18,663,361.00	\$ 1,747,365.66	\$ 1,747,365.66	\$ 16,915,995.34	
a1) Remuneraciones al Personal de Carácter Permanente	\$ 3,163,538.97	\$ 1,515,000.00	\$ 4,678,538.97	\$ 1,287,440.15	\$ 1,287,440.15	\$ 3,391,098.82	
a2) Remuneraciones al Personal de Carácter Transitorio	\$ 2,078,092.00	\$ 718,762.20	\$ 2,796,854.20	\$ 914,544.76	\$ 914,544.76	\$ 1,882,309.44	
a3) Remuneraciones Adicionales y Especiales	\$ -	\$ 14,849.35	\$ 14,849.35	\$ 14,849.35	\$ 14,849.35	\$ -	
a4) Seguridad Social	\$ 1,035,446.97	\$ 281,388.45	\$ 1,316,835.42	\$ 349,394.31	\$ 349,394.31	\$ 967,441.11	
a5) Otras Prestaciones Sociales y Económicas	\$ -	\$ -	\$ -	\$ -	\$ -	\$ -	
a6) Previsiones	\$ 50,000.00	\$ 500,000.00	\$ 550,000.00	\$ 8,651.73	\$ 8,651.73	\$ 541,348.27	
a7) Pago de Estímulos a Servidores Públicos	\$ -	\$ -	\$ -	\$ -	\$ -	\$ -	
B. Materiales y Suministros (B=b1+b2+b3+b4+b5+b6+b7+b8+b9)	\$ 244,437.03	\$ 266,268.00	\$ 510,705.03	\$ 102,299.96	\$ 102,299.96	\$ 408,405.07	
b1) Materiales de Administración, Emisión de Documentos y Artículos Oficiales	\$ 10,000.00	\$ -	\$ 10,000.00	\$ -	\$ -	\$ 10,000.00	
b2) Alimentos y Utensilios	\$ 89,437.03	\$ -	\$ 89,437.03	\$ 74,394.00	\$ 74,394.00	\$ 15,043.03	
b3) Materias Primas y Materiales de Producción y Comercialización	\$ -	\$ 200,000.00	\$ 200,000.00	\$ -	\$ -	\$ 200,000.00	
b4) Materiales y Artículos de Construcción y de Reparación	\$ 65,000.00	\$ 8,268.00	\$ 73,268.00	\$ 27,905.96	\$ 27,905.96	\$ 45,362.04	
b5) Productos Químicos, Farmacéuticos y de Laboratorio	\$ 40,000.00	\$ 58,000.00	\$ 98,000.00	\$ -	\$ -	\$ 98,000.00	
b6) Combustibles, Lubrificantes y Aditivos	\$ 40,000.00	\$ -	\$ 40,000.00	\$ -	\$ -	\$ 40,000.00	
b7) Vestuario, Blancos, Prendas de Protección y Artículos Deportivos	\$ 4,335,000.00	\$ -	\$ 4,335,000.00	\$ 357,625.55	\$ 357,625.55	\$ 3,977,374.45	
b8) Materiales y Suministros Para Seguridad	\$ 4,300,000.00	\$ -	\$ 4,300,000.00	\$ 357,625.55	\$ 357,625.55	\$ 3,942,374.45	
b9) Herramientas, Refacciones y Accesorios Menores	\$ -	\$ -	\$ -	\$ -	\$ -	\$ -	
C. Servicios Generales (C=c1+c2+c3+c4+c5+c6+c7+c8+c9)	\$ 4,300,000.00	\$ -	\$ 4,300,000.00	\$ -	\$ -	\$ 4,300,000.00	
c1) Servicios Básicos	\$ -	\$ -	\$ -	\$ -	\$ -	\$ -	
c2) Servicios de Arrendamiento	\$ -	\$ -	\$ -	\$ -	\$ -	\$ -	
c3) Servicios Profesionales, Científicos, Técnicos y Otros Servicios	\$ -	\$ -	\$ -	\$ -	\$ -	\$ -	
c4) Servicios Financieros, Bancarios y Comerciales	\$ 35,000.00	\$ -	\$ 35,000.00	\$ -	\$ -	\$ 35,000.00	
c5) Servicios de Instalación, Reparación, Mantenimiento y Conservación	\$ -	\$ -	\$ -	\$ -	\$ -	\$ -	
c6) Servicios de Comunicación Social y Publicidad	\$ -	\$ -	\$ -	\$ -	\$ -	\$ -	
c7) Servicios de Traslado y Viáticos	\$ -	\$ -	\$ -	\$ -	\$ -	\$ -	
c8) Servicios Oficiales	\$ -	\$ -	\$ -	\$ -	\$ -	\$ -	
c9) Otros Servicios Generales	\$ -	\$ -	\$ -	\$ -	\$ -	\$ -	
D. Transferencias, Asignaciones, Subsidios y Otras Ayudas	\$ -	\$ -	\$ -	\$ -	\$ -	\$ -	
(D=d1+d2+d3+d4+d5+d6+d7+d8+d9)							
d1) Transferencias Internas y Asignaciones al Sector Público	\$ -	\$ -	\$ -	\$ -	\$ -	\$ -	
d2) Transferencias al Resto del Sector Público	\$ -	\$ -	\$ -	\$ -	\$ -	\$ -	
d3) Subsidios y Subvenciones	\$ -	\$ -	\$ -	\$ -	\$ -	\$ -	
d4) Ayudas Sociales	\$ -	\$ -	\$ -	\$ -	\$ -	\$ -	
d5) Pensiones y Jubilaciones	\$ -	\$ -	\$ -	\$ -	\$ -	\$ -	
d6) Transferencias a Fideicomisos, Mandatos y Otros Análogos	\$ -	\$ -	\$ -	\$ -	\$ -	\$ -	
d7) Transferencias a la Seguridad Social	\$ -	\$ -	\$ -	\$ -	\$ -	\$ -	
d8) Donativos	\$ -	\$ -	\$ -	\$ -	\$ -	\$ -	
d9) Transferencias al Exterior	\$ -	\$ -	\$ -	\$ -	\$ -	\$ -	
E. Bienes Muebles, Inmuebles e Intangibles (E=e1+e2+e3+e4+e5+e6+e7+e8+e9)	\$ -	\$ -	\$ -	\$ -	\$ -	\$ -	
(E=e1+e2+e3+e4+e5+e6+e7+e8+e9)							
e1) Mobiliario y Equipo de Administración	\$ -	\$ -	\$ -	\$ -	\$ -	\$ -	
e2) Mobiliario y Equipo Educativo y Recreativo	\$ -	\$ -	\$ -	\$ -	\$ -	\$ -	
e3) Equipo e Instrumental Médico y de Laboratorio	\$ -	\$ -	\$ -	\$ -	\$ -	\$ -	
e4) Vehículos y Equipo de Transporte	\$ -	\$ -	\$ -	\$ -	\$ -	\$ -	
e5) Equipo de Defensa y Seguridad	\$ -	\$ -	\$ -	\$ -	\$ -	\$ -	

OPERADO
TESORERÍA MUNICIPAL
TEPETITLÁN MGN 2022-2024



MUNICIPIO DE TEPETITLAN (a)
Estado Analítico del Ejercicio del Presupuesto de Egresos Detallado - LDF
Clasificación por Objeto del Gasto (Capítulo y Concepto)
Del 1 de Enero al 28 de Febrero de 2022 (b)
(PESOS)

Concepto (c)	Egresos					Subejercicio (e)
	Aprobado (d)	Ampliaciones/ (Reducciones)	Modificado	Devengado	Pagado	
e6) Maquinaria, Otros Equipos y Herramientas			\$ -		\$ -	\$ -
e7) Activos Biológicos			\$ -		\$ -	\$ -
e8) Bienes Inmuebles			\$ -		\$ -	\$ -
e9) Activos Intangibles			\$ -		\$ -	\$ -
F. Inversión Pública (F=f1+2+3)						
f1) Obra Pública en Bienes de Dominio Público	\$ 8,332,896.00	\$ 806,221.00	\$ 9,139,117.00	\$ -	\$ -	\$ 9,139,117.00
f2) Obra Pública en Bienes Propios	\$ 5,833,027.20	\$ 806,221.00	\$ 6,639,248.20	\$ -	\$ -	\$ 6,639,248.20
f3) Proyectos Productivos y Acciones de Fomento	\$ 2,499,868.80	\$ -	\$ 2,499,868.80	\$ -	\$ -	\$ 2,499,868.80
G. Inversiones Financieras y Otras Provisiones (G=g1+2+3+4+5+6+7)						
g1) Inversiones Para el Fomento de Actividades Productivas	\$ -	\$ -	\$ -	\$ -	\$ -	\$ -
g2) Acciones y Participaciones de Capital	\$ -	\$ -	\$ -	\$ -	\$ -	\$ -
g3) Compra de Títulos y Valores	\$ -	\$ -	\$ -	\$ -	\$ -	\$ -
g4) Concesión de Prestamos	\$ -	\$ -	\$ -	\$ -	\$ -	\$ -
g5) Inversiones en Fideicomisos, Mandatos y Otros Análogos	\$ -	\$ -	\$ -	\$ -	\$ -	\$ -
Fideicomiso de Desastres Naturales (Informativo)	\$ -	\$ -	\$ -	\$ -	\$ -	\$ -
g6) Otras Inversiones Financieras	\$ -	\$ -	\$ -	\$ -	\$ -	\$ -
g7) Provisiones para Contingencias y Otras Erogaciones Especiales	\$ -	\$ -	\$ -	\$ -	\$ -	\$ -
H. Participaciones y Aportaciones (H=h1+2+3)						
h1) Participaciones	\$ -	\$ -	\$ -	\$ -	\$ -	\$ -
h2) Aportaciones	\$ -	\$ -	\$ -	\$ -	\$ -	\$ -
h3) Convenios	\$ -	\$ -	\$ -	\$ -	\$ -	\$ -
I. Deuda Pública (I=i1+2+3+4+5+6+7)						
i1) Amortización de la Deuda Pública	\$ -	\$ -	\$ -	\$ -	\$ -	\$ -
i2) Intereses de la Deuda Pública	\$ -	\$ -	\$ -	\$ -	\$ -	\$ -
i3) Comisiones de la Deuda Pública	\$ -	\$ -	\$ -	\$ -	\$ -	\$ -
i4) Gastos de la Deuda Pública	\$ -	\$ -	\$ -	\$ -	\$ -	\$ -
i5) Costo por Coberturas	\$ -	\$ -	\$ -	\$ -	\$ -	\$ -
i6) Apoyos Financieros	\$ -	\$ -	\$ -	\$ -	\$ -	\$ -
i7) Adeudos de Ejercicios Fiscales Anteriores (ADEFAS)	\$ -	\$ -	\$ -	\$ -	\$ -	\$ -
III. Total de Egresos (III = I + II)	\$ 5,950,105.00	\$ 53,673,516.74	\$ 59,623,621.74	\$ 4,317,621.37	\$ 49,306,000.37	

ELABORO:

ING. ENRIQUE ESPINOSA MARTINEZ
PRESIDENTE MUNICIPAL

ING. ANTONIO GARCÍA ROJAS
PRESIDENTE MUNICIPAL

OPERADO
TESORERÍA MUNICIPAL
 TEPETITLAN, PUEBLA 2022-2024

"Bajo Protesta de Decir Verdad Declaramos que los Estados Financieros y sus Notas, son Razonablemente Correctos y son Responsables del emisor."
 "BAJO PROTESTA DE DECIR VERDAD DECLARAMOS QUE LAS CIFRAS CONTENIDAS EN ESTE ESTADO FINANCIERO SON VERDADERAS Y CONTIENEN TODA LA INFORMACIÓN REFERENTE A LA SITUACIÓN Y/O LOS RESULTADOS DEL 'MUNICIPIO DE TEPETITLAN', AFIRMANDO SER LEGALMENTE RESPONSABLES DE LA AUTENTICIDAD Y VERACIDAD DE LAS MISMAS Y ASIMISMO ASUMIMOS LA RESPONSABILIDAD DERIVADA DE CUALQUIER DECLARACIÓN EN FALSO SOBRE LAS MISMAS"



MUNICIPIO DE TEPETITLAN (a)
Estado Analítico del Ejercicio del Presupuesto de Egresos Detallado - LDF
Clasificación por Objeto del Gasto (Capítulo y Concepto)
Del 1 de Enero al 31 de Marzo de 2022 (b)
(PESOS)

Concepto (c)	Egresos						Subejercicio (e)
	Aprobado (d)	Ampliaciones/ (Reducciones)	Modificado	Devengado	Pagado		
1. Gasto No Etiquetado (I=A+B+C+D+E+F+G+H+I)	\$ 31,647,539.74	\$ 3,459,448.19	\$ 35,106,987.93	\$ 4,607,382.14	\$ 4,607,382.14	\$ 30,499,605.79	
A. Servicios Personales (A=a1+a2+a3+a4+a5+a6+a7)	\$ 17,102,803.84	\$ 639,378.00	\$ 16,463,425.84	\$ 2,680,401.70	\$ 2,680,401.70	\$ 13,783,024.14	
a1) Remuneraciones al Personal de Carácter Permanente	\$ 11,403,088.96	\$ 795,280.00	\$ 10,607,808.96	\$ 2,002,806.46	\$ 2,002,806.46	\$ 8,605,002.50	
a2) Remuneraciones al Personal de Carácter Transitorio	\$ 297,045.61	\$ -	\$ 297,045.61	\$ 34,392.00	\$ 34,392.00	\$ 262,653.61	
a3) Remuneraciones Adicionales y Especiales	\$ 5,039,075.99	\$ 118,099.00	\$ 5,157,174.99	\$ 556,799.80	\$ 556,799.80	\$ 4,600,375.19	
a4) Seguridad Social	\$ -	\$ -	\$ -	\$ -	\$ -	\$ -	
a5) Otras Prestaciones Sociales y Económicas	\$ 363,593.28	\$ 37,803.00	\$ 401,396.28	\$ 86,403.44	\$ 86,403.44	\$ 314,992.84	
a6) Previsiones	\$ -	\$ -	\$ -	\$ -	\$ -	\$ -	
a7) Pago de Estímulos a Servidores Públicos	\$ 6,056,336.49	\$ 179,047.00	\$ 6,235,383.49	\$ 1,139,823.58	\$ 1,139,823.58	\$ 5,095,559.91	
B. Materiales y Suministros (B=b1+b2+b3+b4+b5+b6+b7+b8+b9)	\$ 550,000.00	\$ 62,047.00	\$ 612,047.00	\$ 143,082.61	\$ 143,082.61	\$ 468,964.39	
b1) Materiales de Administración, Emisión de Documentos y Artículos Oficiales	\$ 796,843.69	\$ 29,000.00	\$ 767,843.69	\$ 51,401.19	\$ 51,401.19	\$ 716,442.50	
b2) Alimentos y Utensilios	\$ -	\$ -	\$ -	\$ -	\$ -	\$ -	
b3) Materias Primas y Materiales de Producción y Comercialización	\$ 655,000.00	\$ 75,000.00	\$ 730,000.00	\$ 77,229.65	\$ 77,229.65	\$ 652,770.35	
b4) Materiales y Artículos de Construcción y de Reparación	\$ 385,000.00	\$ 26,000.00	\$ 411,000.00	\$ 67,925.71	\$ 67,925.71	\$ 343,074.29	
b5) Productos Químicos, Farmacéuticos y de Laboratorio	\$ 2,669,492.80	\$ -	\$ 2,669,492.80	\$ 606,538.19	\$ 606,538.19	\$ 2,062,954.61	
b6) Combustibles, Lubrificantes y Aditivos	\$ 245,000.00	\$ 25,000.00	\$ 270,000.00	\$ 61,973.10	\$ 61,973.10	\$ 208,026.90	
b7) Vestuario, Blancos, Prendas de Protección y Artículos Deportivos	\$ 10,000.00	\$ -	\$ 10,000.00	\$ 710.76	\$ 710.76	\$ 9,289.24	
b8) Materiales y Suministros Para Seguridad	\$ 745,000.00	\$ 20,000.00	\$ 765,000.00	\$ 130,962.37	\$ 130,962.37	\$ 634,037.63	
b9) Herramientas, Relaciones y Accesorios Menores	\$ 4,029,156.00	\$ 958,457.00	\$ 4,987,613.00	\$ 471,800.21	\$ 471,800.21	\$ 4,515,812.79	
C. Servicios Generales (C=c1+c2+c3+c4+c5+c6+c7+c8+c9)	\$ 217,000.00	\$ 15,000.00	\$ 202,000.00	\$ 11,147.36	\$ 11,147.36	\$ 190,852.64	
c1) Servicios Básicos	\$ 1,271,000.00	\$ 15,000.00	\$ 1,286,000.00	\$ 64,032.80	\$ 64,032.80	\$ 1,221,967.20	
c2) Servicios de Arrendamiento	\$ 405,000.00	\$ 44,200.00	\$ 449,200.00	\$ 51,555.20	\$ 51,555.20	\$ 397,644.80	
c3) Servicios Profesionales, Científicos, Técnicos y Otros Servicios	\$ 70,000.00	\$ 8,000.00	\$ 78,000.00	\$ -	\$ -	\$ 78,000.00	
c4) Servicios Financieros, Bancarios y Comerciales	\$ 815,000.00	\$ 33,800.00	\$ 848,800.00	\$ 138,321.72	\$ 138,321.72	\$ 710,478.28	
c5) Servicios de Instalación, Reparación, Mantenimiento y Conservación	\$ 170,000.00	\$ 21,500.00	\$ 191,500.00	\$ 85,517.73	\$ 85,517.73	\$ 105,982.27	
c6) Servicios de Comunicación Social y Publicidad	\$ 130,000.00	\$ 36,000.00	\$ 166,000.00	\$ 29,600.00	\$ 29,600.00	\$ 136,400.00	
c7) Servicios de Traslado y Viáticos	\$ 800,000.00	\$ 38,957.00	\$ 838,957.00	\$ 22,232.00	\$ 22,232.00	\$ 816,725.00	
c8) Servicios Oficiales	\$ 151,156.00	\$ 776,000.00	\$ 927,156.00	\$ 69,393.40	\$ 69,393.40	\$ 857,762.60	
c9) Otros Servicios Generales	\$ -	\$ -	\$ -	\$ -	\$ -	\$ -	
D. Transferencias, Asignaciones, Subsidios y Otras Ayudas (D=d1+d2+d3+d4+d5+d6+d7+d8+d9)	\$ 1,812,112.21	\$ 121,507.00	\$ 1,933,619.21	\$ 252,652.49	\$ 252,652.49	\$ 1,680,966.72	
d1) Transferencias Internas y Asignaciones al Sector Público	\$ -	\$ -	\$ -	\$ -	\$ -	\$ -	
d2) Transferencias al Resto del Sector Público	\$ -	\$ -	\$ -	\$ -	\$ -	\$ -	
d3) Subsidios y Subvenciones	\$ 1,772,228.69	\$ 124,507.00	\$ 1,896,735.69	\$ 242,632.15	\$ 242,632.15	\$ 1,650,902.80	
d4) Ayudas Sociales	\$ -	\$ -	\$ -	\$ -	\$ -	\$ -	
d5) Pensiones y Jubilaciones	\$ -	\$ 40,084.16	\$ 40,084.16	\$ 10,020.34	\$ 10,020.34	\$ 30,063.82	
d6) Transferencias a Fideicomisos, Mandatos y Otros Análogos	\$ -	\$ -	\$ -	\$ -	\$ -	\$ -	
d7) Transferencias a la Seguridad Social	\$ -	\$ -	\$ -	\$ -	\$ -	\$ -	
d8) Donativos	\$ -	\$ -	\$ -	\$ -	\$ -	\$ -	
d9) Transferencias al Exterior	\$ -	\$ -	\$ -	\$ -	\$ -	\$ -	
E. Bienes Muebles, Inmuebles e Intangibles (E=e1+e2+e3+e4+e5+e6+e7+e8+e9)	\$ 947,000.00	\$ 128,000.00	\$ 1,075,000.00	\$ 62,704.16	\$ 62,704.16	\$ 1,012,295.84	
e1) Mobiliario y Equipo de Administración	\$ 90,000.00	\$ 59,000.00	\$ 149,000.00	\$ 62,704.16	\$ 62,704.16	\$ 82,295.84	
e2) Mobiliario y Equipo Educativo y Recreativo	\$ 250,000.00	\$ 39,000.00	\$ 289,000.00	\$ -	\$ -	\$ 250,000.00	
e3) Equipo e Instrumental Médico y de Laboratorio	\$ -	\$ -	\$ -	\$ -	\$ -	\$ -	
e4) Vehículos y Equipo de Transporte	\$ 756,000.00	\$ 50,000.00	\$ 806,000.00	\$ -	\$ -	\$ 800,000.00	



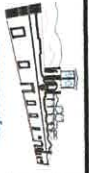

Definición por Ejercicio

MUNICIPIO DE TEPETITLAN (a)
Estado Analítico del Ejercicio del Presupuesto de Egresos Detallado - LDF
Clasificación por Objeto del Gasto (Capítulo y Concepto)
Del 1 de Enero al 31 de Marzo de 2022 (b)
(PESOS)

Concepto (c)	Egresos					Subejercicio (e)
	Aprobado (d)	Ampliaciones/ (Reducciones)	Modificado	Devengado	Pagado	
e5) Equipo de Defensa y Seguridad	\$ 70,000.00	\$ -	\$ 70,000.00	\$ -	\$ -	\$ 70,000.00
e6) Maquinaria, Otros Equipos y Herramientas	\$ -	\$ -	\$ -	\$ -	\$ -	\$ -
e7) Activos Biológicos	\$ 12,000.00	\$ -	\$ 12,000.00	\$ -	\$ -	\$ 12,000.00
e8) Bienes Inmuebles	\$ 1,700,131.20	\$ 2,711,815.19	\$ 4,411,946.39	\$ -	\$ -	\$ 4,411,946.39
e9) Activos Intangibles	\$ -	\$ -	\$ -	\$ -	\$ -	\$ -
F. Inversión Pública (F=f1+f2+f3)	\$ 1,700,131.20	\$ 2,711,815.19	\$ 4,411,946.39	\$ -	\$ -	\$ 4,411,946.39
f1) Obra Pública en Bienes de Dominio Público	\$ -	\$ -	\$ -	\$ -	\$ -	\$ -
f2) Obra Pública en Bienes Propios	\$ -	\$ -	\$ -	\$ -	\$ -	\$ -
f3) Proyectos Productivos y Acciones de Fomento	\$ -	\$ -	\$ -	\$ -	\$ -	\$ -
G. Inversiones Financieras y Otras Provisiones (G=g1+g2+g3+g4+g5+g6+g7)	\$ -	\$ -	\$ -	\$ -	\$ -	\$ -
g1) Inversiones Para el Fomento de Actividades Productivas	\$ -	\$ -	\$ -	\$ -	\$ -	\$ -
g2) Acciones y Participaciones de Capital	\$ -	\$ -	\$ -	\$ -	\$ -	\$ -
g3) Compra de Títulos y Valores	\$ -	\$ -	\$ -	\$ -	\$ -	\$ -
g4) Concesión de Préstamos	\$ -	\$ -	\$ -	\$ -	\$ -	\$ -
g5) Inversiones en Fideicomisos, Mandatos y Otros Análogos	\$ -	\$ -	\$ -	\$ -	\$ -	\$ -
Fideicomiso de Desastres Naturales (Informativo)	\$ -	\$ -	\$ -	\$ -	\$ -	\$ -
g6) Otras Inversiones Financieras	\$ -	\$ -	\$ -	\$ -	\$ -	\$ -
g7) Provisiones para Contingencias y Otras Erogaciones Especiales	\$ -	\$ -	\$ -	\$ -	\$ -	\$ -
H. Participaciones y Aportaciones (H=h1+h2+h3)	\$ -	\$ -	\$ -	\$ -	\$ -	\$ -
h1) Participaciones	\$ -	\$ -	\$ -	\$ -	\$ -	\$ -
h2) Aportaciones	\$ -	\$ -	\$ -	\$ -	\$ -	\$ -
h3) Convenios	\$ -	\$ -	\$ -	\$ -	\$ -	\$ -
I. Deuda Pública (I=i1+i2+i3+i4+i5+i6+i7)	\$ -	\$ -	\$ -	\$ -	\$ -	\$ -
1) Amortización de la Deuda Pública	\$ -	\$ -	\$ -	\$ -	\$ -	\$ -
2) Intereses de la Deuda Pública	\$ -	\$ -	\$ -	\$ -	\$ -	\$ -
3) Comisiones de la Deuda Pública	\$ -	\$ -	\$ -	\$ -	\$ -	\$ -
4) Gastos de la Deuda Pública	\$ -	\$ -	\$ -	\$ -	\$ -	\$ -
5) Costo por Coberturas	\$ -	\$ -	\$ -	\$ -	\$ -	\$ -
6) Apoyos Financieros	\$ -	\$ -	\$ -	\$ -	\$ -	\$ -
17) Adeudos de Ejercicios Fiscales Anteriores (ADEFAS)	\$ -	\$ -	\$ -	\$ -	\$ -	\$ -

OPERADO

TESORERIA MUNICIPAL
TEPETITLAN HGO 2020-2024



gobierno municipal

MUNICIPIO DE TEPETITLAN (a)
Estado Analítico del Ejercicio del Presupuesto de Egresos Detallado - LDF
Clasificación por Objeto del Gasto (Capítulo y Concepto)
Del 1 de Enero al 31 de Marzo de 2022 (b)
(PESOS)

Concepto (c)	Egresos						Subejercicio (e)
	Aprobado (d)	Ampliaciones/ (Reducciones)	Modificado	Devengado	Pagado		
II. Gasto Etiquetado (II=A+B+C+D+E+F+G+H+I)	\$ 16,075,872.00	\$ 2,665,740.27	\$ 18,741,612.27	\$ 2,377,073.13	\$ 2,377,073.13	\$ 16,364,539.14	
A. Servicios Personales (A=a1+a2+a3+a4+a5+a6+a7)	\$ 3,163,538.97	\$ 1,515,000.00	\$ 4,678,538.97	\$ 1,474,334.15	\$ 1,474,334.15	\$ 3,204,204.82	
a1) Remuneraciones al Personal de Carácter Permanente	\$ 2,078,092.00	\$ 575,762.20	\$ 2,653,854.20	\$ 1,039,686.76	\$ 1,039,686.76	\$ 1,614,167.44	
a2) Remuneraciones al Personal de Carácter Transitorio	\$ -	\$ 14,849.35	\$ 14,849.35	\$ 14,849.35	\$ 14,849.35	\$ -	
a3) Remuneraciones Adicionales y Especiales	\$ 1,035,446.97	\$ 424,388.45	\$ 1,459,835.42	\$ 411,146.31	\$ 411,146.31	\$ 1,048,689.11	
a4) Seguridad Social	\$ -	\$ -	\$ -	\$ -	\$ -	\$ -	
a5) Otras Prestaciones Sociales y Económicas	\$ 50,000.00	\$ 500,000.00	\$ 550,000.00	\$ 8,651.73	\$ 8,651.73	\$ 541,348.27	
a6) Previsiones	\$ -	\$ -	\$ -	\$ -	\$ -	\$ -	
a7) Pago de Estímulos a Servidores Públicos	\$ 244,437.03	\$ 266,268.00	\$ 510,705.03	\$ 160,299.96	\$ 160,299.96	\$ 350,405.07	
B. Materiales y Suministros (B=b1+b2+b3+b4+b5+b6+b7+b8+b9)	\$ 10,000.00	\$ -	\$ 10,000.00	\$ -	\$ -	\$ 10,000.00	
b1) Materiales de Administración, Emisión de Documentos y Artículos Oficiales	\$ -	\$ -	\$ -	\$ -	\$ -	\$ -	
b2) Alimentos y Utensilios	\$ 89,437.03	\$ 15,043.03	\$ 74,394.00	\$ 74,394.00	\$ 74,394.00	\$ -	
b3) Materias Primas y Materiales de Producción y Comercialización	\$ -	\$ 200,000.00	\$ 200,000.00	\$ -	\$ -	\$ 200,000.00	
b4) Materiales y Artículos de Construcción y de Reparación	\$ -	\$ 23,311.03	\$ 88,311.03	\$ 27,905.96	\$ 27,905.96	\$ 60,405.07	
b5) Productos Químicos, Farmacéuticos y de Laboratorio	\$ 65,000.00	\$ 58,000.00	\$ 98,000.00	\$ 58,000.00	\$ 58,000.00	\$ 40,000.00	
b6) Combustibles, Lubrificantes y Aditivos	\$ 40,000.00	\$ -	\$ 40,000.00	\$ -	\$ -	\$ 40,000.00	
b7) Vestuario, Blancos, Prendas de Protección y Artículos Deportivos	\$ 40,000.00	\$ 78,251.27	\$ 4,413,251.27	\$ 742,439.02	\$ 742,439.02	\$ 3,670,812.25	
b8) Materiales y Suministros Para Seguridad	\$ 4,335,000.00	\$ 78,251.27	\$ 4,378,251.27	\$ 742,439.02	\$ 742,439.02	\$ 3,635,812.25	
b9) Herramientas, Refacciones y Accesorios Menores	\$ 4,300,000.00	\$ -	\$ 4,300,000.00	\$ -	\$ -	\$ 4,300,000.00	
C. Servicios Generales (C=c1+c2+c3+c4+c5+c6+c7+c8+c9)	\$ 35,000.00	\$ -	\$ 35,000.00	\$ -	\$ -	\$ 35,000.00	
c1) Servicios Básicos	\$ -	\$ -	\$ -	\$ -	\$ -	\$ -	
c2) Servicios de Arrendamiento	\$ -	\$ -	\$ -	\$ -	\$ -	\$ -	
c3) Servicios Profesionales, Científicos, Técnicos y Otros Servicios	\$ -	\$ -	\$ -	\$ -	\$ -	\$ -	
c4) Servicios Financieros, Bancarios y Comerciales	\$ -	\$ -	\$ -	\$ -	\$ -	\$ -	
c5) Servicios de Instalación, Reparación, Mantenimiento y Conservación	\$ -	\$ -	\$ -	\$ -	\$ -	\$ -	
c6) Servicios de Comunicación Social y Publicidad	\$ -	\$ -	\$ -	\$ -	\$ -	\$ -	
c7) Servicios de Traslado y Viáticos	\$ -	\$ -	\$ -	\$ -	\$ -	\$ -	
c8) Servicios Oficiales	\$ -	\$ -	\$ -	\$ -	\$ -	\$ -	
c9) Otros Servicios Generales	\$ -	\$ -	\$ -	\$ -	\$ -	\$ -	
D. Transferencias, Asignaciones, Subsidios y Otras Ayudas (D=d1+d2+d3+d4+d5+d6+d7+d8+d9)	\$ -	\$ -	\$ -	\$ -	\$ -	\$ -	
d1) Transferencias Internas y Asignaciones al Sector Público	\$ -	\$ -	\$ -	\$ -	\$ -	\$ -	
d2) Transferencias al Resto del Sector Público	\$ -	\$ -	\$ -	\$ -	\$ -	\$ -	
d3) Subsidios y Subvenciones	\$ -	\$ -	\$ -	\$ -	\$ -	\$ -	
d4) Ayudas Sociales	\$ -	\$ -	\$ -	\$ -	\$ -	\$ -	
d5) Pensiones y Jubilaciones	\$ -	\$ -	\$ -	\$ -	\$ -	\$ -	
d6) Transferencias a Fideicomisos, Mandatos y Otros Análogos	\$ -	\$ -	\$ -	\$ -	\$ -	\$ -	
d7) Transferencias a la Seguridad Social	\$ -	\$ -	\$ -	\$ -	\$ -	\$ -	
d8) Donativos	\$ -	\$ -	\$ -	\$ -	\$ -	\$ -	
d9) Transferencias al Exterior	\$ -	\$ -	\$ -	\$ -	\$ -	\$ -	
E. Bienes Muebles, Inmuebles e Intangibles (E=e1+e2+e3+e4+e5+e6+e7+e8+e9)	\$ -	\$ -	\$ -	\$ -	\$ -	\$ -	
e1) Mobiliario y Equipo de Administración	\$ -	\$ -	\$ -	\$ -	\$ -	\$ -	
e2) Mobiliario y Equipo Educativo y Recreativo	\$ -	\$ -	\$ -	\$ -	\$ -	\$ -	
e3) Equipo e Instrumental Médico y de Laboratorio	\$ -	\$ -	\$ -	\$ -	\$ -	\$ -	
e4) Vehículos y Equipo de Transporte	\$ -	\$ -	\$ -	\$ -	\$ -	\$ -	
e5) Equipo de Defensa y Seguridad	\$ -	\$ -	\$ -	\$ -	\$ -	\$ -	

OPERADO

TESORERIA MUNICIPAL
TEPETITLAN HGO. 2020-2024



MUNICIPIO DE TEPETITLAN (a)
Estado Analítico del Ejercicio del Presupuesto de Egresos Detallado - LDF
Clasificación por Objeto del Gasto (Capítulo y Concepto)
Del 1 de Enero al 31 de Marzo de 2022 (b)
(PESOS)

Concepto (c)	Egresos					Subejercicio (e)
	Aprobado (d)	Ampliaciones/ (Reducciones)	Modificado	Devengado	Pagado	
e6) Maquinaria, Otros Equipos y Herramientas			\$ -	\$ -	\$ -	\$ -
e7) Activos Biológicos			\$ -	\$ -	\$ -	\$ -
e8) Bienes Inmuebles			\$ -	\$ -	\$ -	\$ -
e9) Activos Intangibles			\$ -	\$ -	\$ -	\$ -
F. Inversión Pública (F=f1+f2+f3)	\$ 8,332,896.00	\$ 806,221.00	\$ 9,139,117.00	\$ -	\$ -	\$ 9,139,117.00
f1) Obra Pública en Bienes de Dominio Público	\$ 5,833,027.20	\$ 3,306,089.80	\$ 9,139,117.00	\$ -	\$ -	\$ 9,139,117.00
f2) Obra Pública en Bienes Propios	\$ 2,499,868.80	\$ 2,499,868.80	\$ -	\$ -	\$ -	\$ -
f3) Proyectos Productivos y Acciones de Fomento	\$ -	\$ -	\$ -	\$ -	\$ -	\$ -
G. Inversiones Financieras y Otras Provisiones (G=g1+g2+g3+g4+g5+g6+g7)			\$ -	\$ -	\$ -	\$ -
g1) Inversiones Para el Fomento de Actividades Productivas			\$ -	\$ -	\$ -	\$ -
g2) Acciones y Participaciones de Capital			\$ -	\$ -	\$ -	\$ -
g3) Compra de Títulos y Valores			\$ -	\$ -	\$ -	\$ -
g4) Concesión de Prestamos			\$ -	\$ -	\$ -	\$ -
g5) Inversiones en Fideicomisos, Mandatos y Otros Análogos			\$ -	\$ -	\$ -	\$ -
Fideicomiso de Desastres Naturales (Informativo)			\$ -	\$ -	\$ -	\$ -
g6) Otras Inversiones Financieras			\$ -	\$ -	\$ -	\$ -
g7) Provisiones para Contingencias y Otras Erogaciones Especiales			\$ -	\$ -	\$ -	\$ -
H. Participaciones y Aportaciones (H=h1+h2+h3)			\$ -	\$ -	\$ -	\$ -
h1) Participaciones			\$ -	\$ -	\$ -	\$ -
h2) Aportaciones			\$ -	\$ -	\$ -	\$ -
h3) Convenios			\$ -	\$ -	\$ -	\$ -
I. Deuda Pública (I=i1+i2+i3+i4+i5+i6+i7)			\$ -	\$ -	\$ -	\$ -
i1) Amortización de la Deuda Pública			\$ -	\$ -	\$ -	\$ -
i2) Intereses de la Deuda Pública			\$ -	\$ -	\$ -	\$ -
i3) Comisiones de la Deuda Pública			\$ -	\$ -	\$ -	\$ -
i4) Gastos de la Deuda Pública			\$ -	\$ -	\$ -	\$ -
i5) Costo por Coberturas			\$ -	\$ -	\$ -	\$ -
i6) Apoyos Financieros			\$ -	\$ -	\$ -	\$ -
i7) Adueros de Ejercicios Fiscales Anteriores (ADEFAS)			\$ -	\$ -	\$ -	\$ -
III. Total de Egresos (III = I + II)	\$ 6,125,188.46	\$ 6,125,188.46	\$ 53,848,600.20	\$ 6,984,455.27	\$ 6,984,455.27	\$ 46,864,144.93

ELABORÓ:
 ING. BRAY ENRIQUE ORTEGA ANGÉLES
 TESORERO MUNICIPAL

ELABORÓ:
 ING. EDUARDO CASILLAS MARTÍNEZ
 PRESIDENTE MUNICIPAL

ELABORÓ:
 LIC. EVA MARÍA GARCÍA JOUAS
 TESORERA MUNICIPAL

OPERATIVO
TESORERIA MUNICIPAL
 TEPETITLAN, VER. 2020

"Bajo Protesta de Decir Verdad Declaramos que los Estados Financieros y sus Anexos son razonablemente Correctos y son Responsables de los mismos".

"BAJO PROTESTA DE DECIR VERDAD DECLARAMOS QUE LAS CIFRAS CONTENIDAS EN ESTE ESTADO FINANCIERO SON VERACES Y CONTIENEN TODA LA INFORMACIÓN REFERENTE A LA SITUACIÓN Y/O LOS RESULTADOS DEL "MUNICIPIO DE TEPETITLAN" AFIRMANDO SER LEGALMENTE RESPONSABLES DE LA VERACIDAD Y VERACIDAD DE LAS MISMAS Y ASIMISMO ASUMIMOS LA RESPONSABILIDAD DERIVADA DE CUALQUIER DECLARACION EN FALSO SOBRE LAS MISMAS".